



MIXERA FUND.

PORTAFOLIO



Metodologías artístico-creativas que fortalecen el bienestar socioemocional de adolescentes y jóvenes en Instituciones educativas rurales.



¿QUIÉNES SOMOS?

Somos una organización sin ánimo de lucro que nació hace 10 años desde la necesidad de construir **espacios seguros y creativos** para fortalecer las **habilidades socioemocionales** y las relaciones familiares de adolescentes y jóvenes.

Promovemos pedagogías artístico-creativas para el **bienestar socioemocional** en **entornos escolares** con enfoque en contextos rurales de Colombia.

Actualmente, impactamos a más de 1000 adolescentes en nuestros programas y proyectos.

Nuestra metodología ha demostrado en solo 5 meses la mejora sostenida en Autoestima, especialmente en la subescala social, que mide la capacidad para interactuar, colaborar y generar relaciones positivas con otrxs.

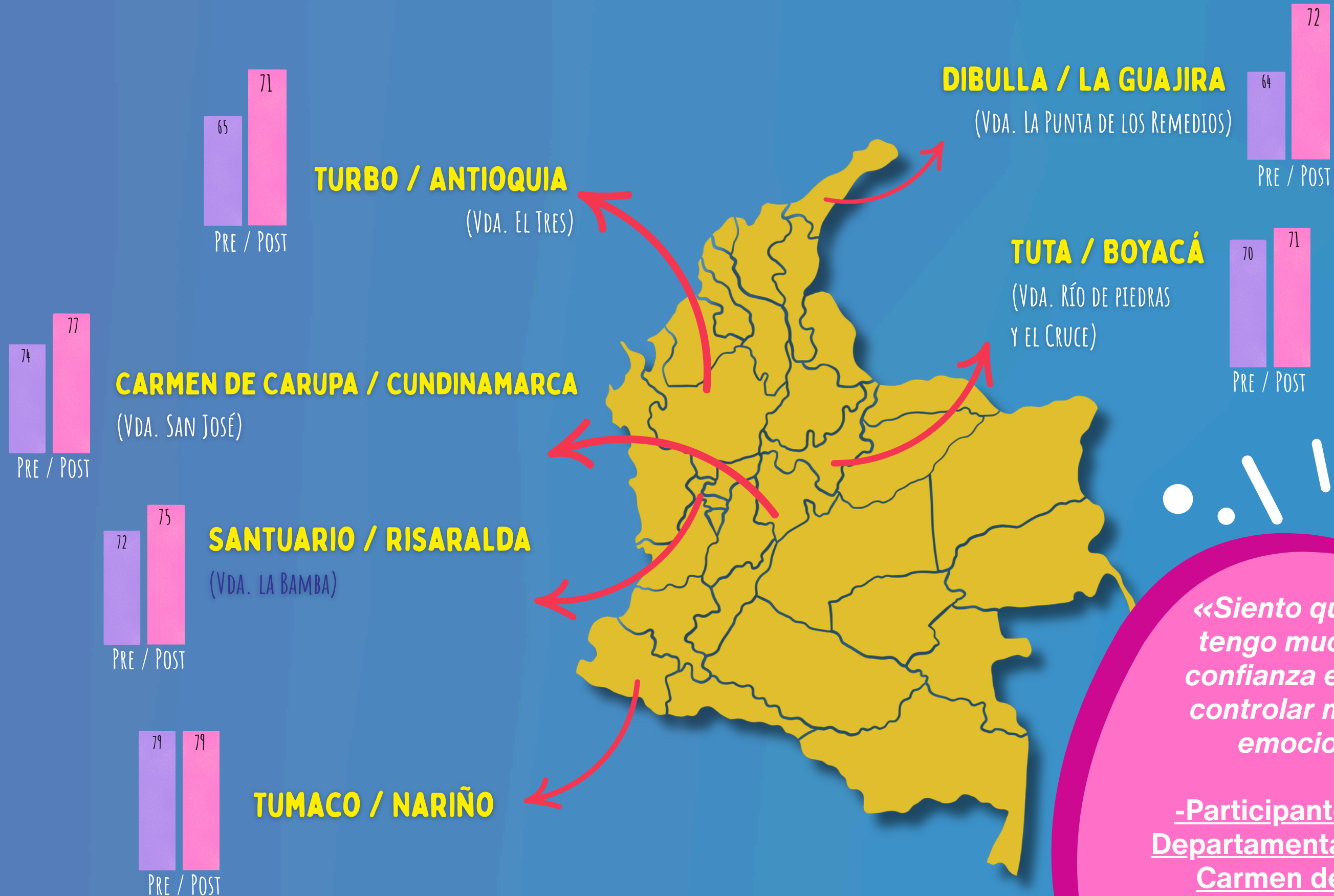

«Siento que ahora tengo mucha más confianza en mí y sé controlar mejor mis emociones»

-Participante I.E.Rural Departamental San José, Carmen de Carupa (Cundinamarca).

MIEMBROS DE:



Global Mental Health
Action Network



NUESTRA RED DE ALIANZAS

Being—



Grand Challenges Canada®
Grands Défis Canada

foundation
BOTNAR



In partnership with

Canada

NIHR | National Institute
for Health Research



BIENESTAR
FAMILIAR



enseña
POR COLOMBIA

BOYACÁ
es para vivirla



Culturas

**UNIVERSIDAD
EAFIT**

UB Universidad
de Boyacá®



COMISIÓN DE LA
VERDAD

Fundación **corona**



FUNDACIÓN
**La otra
Juventud**

EN ALIANZA CON



unicef

UNAD
Universidad Nacional
Abierta y a Distancia

FORUMCIV.



mixear

[mi'kse.ar] *Verbo*

Unir o combinar elementos diferentes o contrarios, como ideas, áreas o acciones para crear una composición armoniosa y/o con impacto social.

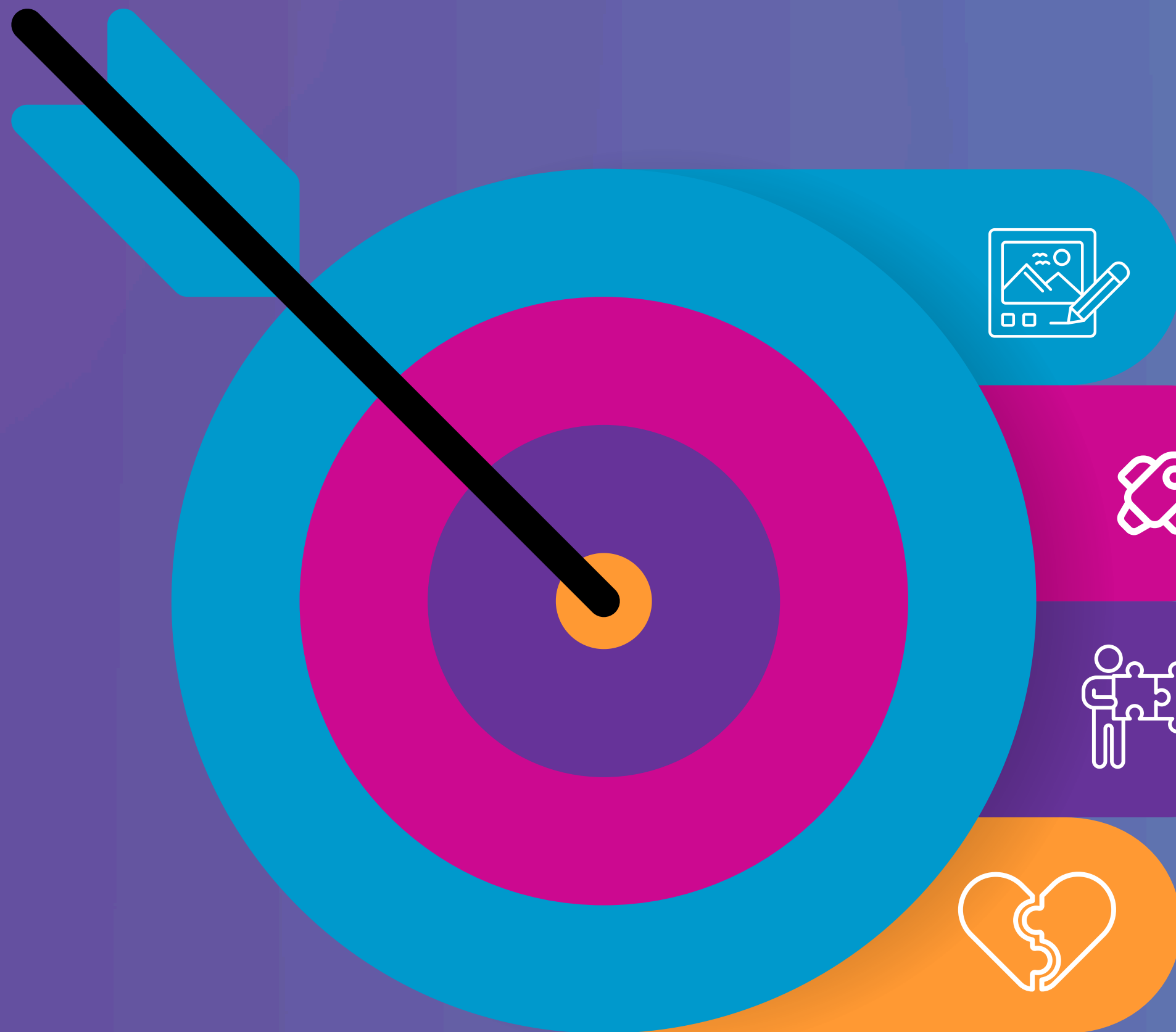

IMPLEMENTAMOS

ESCALAMOS

CONECTAMOS

INCIDIMOS

NUESTRO ENFOQUE

Integra el arte simbólico y la **autoexpresión creativa** para fortalecer el bienestar socioemocional y generar impacto sostenible en las comunidades educativas.





ARTE PARA EL BIENESTAR:

Nuestras metodologías permiten **reflexionar** sobre las experiencias de vida, **fortalecer** la salud mental y **generación** de habilidades para la vida.



TERRITORIO Y COMUNIDAD:

Los procesos se desarrollan en
**diálogo con comunidades
locales, reconociendo sus
saberes y dinámicas culturales.**

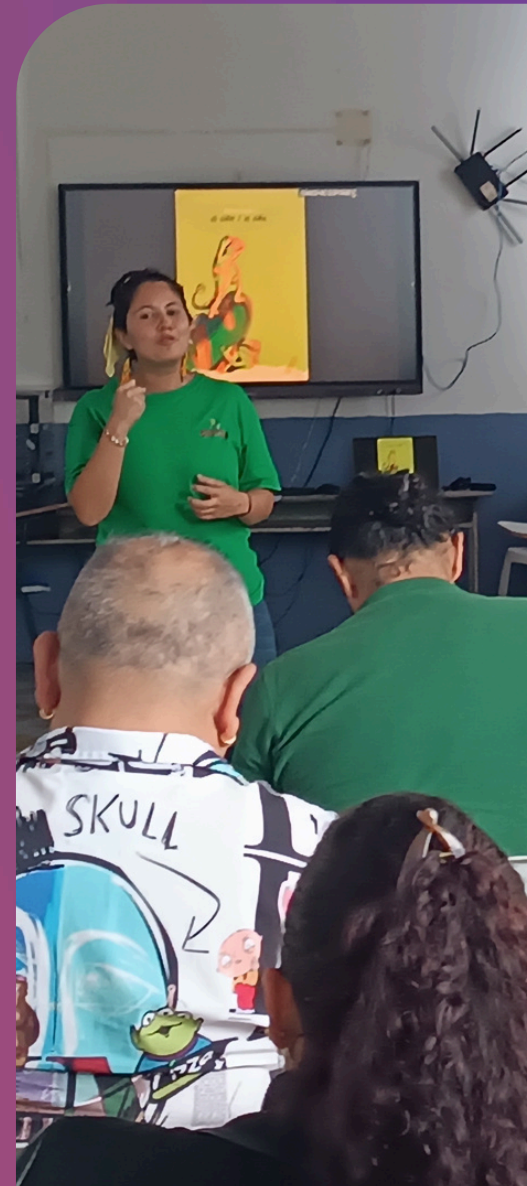



FILANTROPÍA Y COLABORACIÓN:

Conectamos **artistas, donantes y organizaciones** para movilizar recursos y generar impacto sostenible.

LO QUE HACEMOS



PROYECTOS EDUCATIVOS:

- Metodología La Ruta del Kamaleón
- Recursos didácticos de aprendizaje para la vida



La ruta del
KAMALEÓN

Es una metodología de autoexpresión creativa adaptable al aula de clase que evidencia la mejora en habilidades socioemocionales (Autoestima - Autoconcepto y Percepción familiar) de estudiantes entre los 12 y 16 años.



Metodología integrada al plan de área:
(Orientación escolar / Asignaturas)

Capacitación docente + kit pedagógico (libro) +
Guía de actividades y espacios seguros.

Mentor de apoyo y acompañamiento a docentes

Monitoreo de procesos

Evaluación de resultados y entrega de evidencia

En consonancia con la Ley 1616 de 2013, la Ley 2460 de 2025 y la Ley 2503 de 2025, este proyecto promueve el fortalecimiento de la salud mental y el desarrollo socioemocional en IES de Colombia.



La metodología consiste en guiar al estudiante en el desarrollo del libro diario personal **“La Ruta del Kamaleón”** que propone un recorrido de expresión escrita a través de tres estaciones, explorando herramientas, personajes, pistas y técnicas creativas y simbólicas que le facilitarán el reconocimiento, la expresión y la reflexión de sus experiencias de vida.

Estación 1: SOY

Explora la identidad individual.

Estación 2: SOMOS

Fortalece la conexión intrafamiliar.

Estación 3: SEREMOS

Proyecta el presente y el desarrollo creativo-personal



- Permite expresar pensamientos, experiencias y emociones sin miedo.
- Permite la exploración creativa y motivacional de cada participante.
- Facilita el autoconocimiento y la reflexión sobre la historia personal.
- Introduce herramientas inspiradas en la psicología Junguiana. (Desarrollo integral del ser)
- Es un espacio privado, autónomo y seguro.

Kamaleón traduce la salud mental a una experiencia creativa que genera conexión con la población estudiantil



Satisfacción colegios: 10 / 10

Creatividad como puerta de entrada
(alta participación; bajo estigma)

Espacios seguros + relaciones protectoras
(pares/mentor/a/docente)

Herramientas narrativas (libro-diario)
para autoconocimiento y proyecto de vida

Modelo flexible, replicable, de bajo costo y fácil de insertar

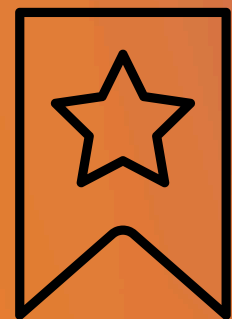

¿Qué dicen los y las docentes?

96 %

Docentes indican interés alto en la continuidad del proyecto Kamaleón dentro de sus IE

87 %

Docentes quieren formarse como facilitadores de la metodología Kamaleón

70 %

Docentes ven viable incluir Kamaleón en plan de clases

La tasa de satisfacción general frente al proyecto Kamaleón es de 9.1 / 10. Las IE impactadas indicaron una disposición masiva en la continuidad del programa.

Las motivaciones dominantes son salud mental estudiantil, herramientas socioemocionales, y mejora de prácticas pedagógicas.

La ruta visualizada por los docentes para la implementación a escala es articular el proyecto dentro de los planes de área.



¿CÓMO SE ADQUIERE KAMALEÓN?

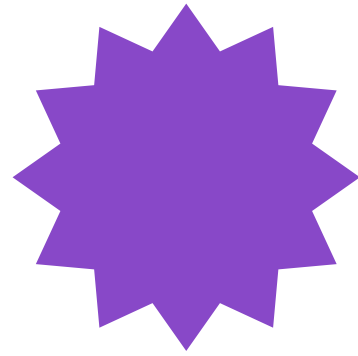

PLAN 1: FORMACIÓN A FORMADORES

Diseñado a la medida de cada Institución.

Incluye: capacitación docente + libros kamaleon personales + guías-tarjetas metodológicas y de evaluación + elementos lúdicos + mentores de acompañamiento y apoyo al docente-estudiante.

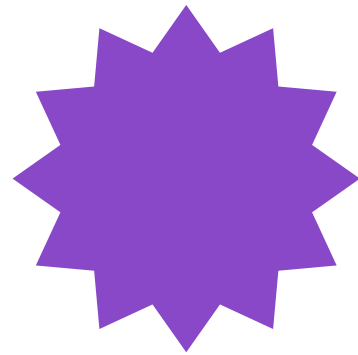

PLAN 2: PAQUETE AUTÓNOMO

Los recursos esenciales para implementar el programa con independencia y confianza.

Incluye: libros kamaleon personales + guías-tarjetas metodológicas y de evaluación + elementos lúdicos para el aula + asesorías permanentes.

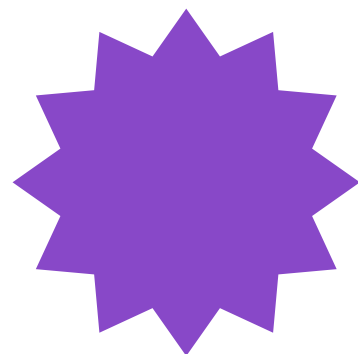

CURSOS DIGITALES Y DIPLOMADOS

Podemos ser tu aliado en procesos educativos en escuelas, colegios y universidades. La metodología Kamaleón puede aprenderse y replicarse en diversos contextos.

PRODUCTOS CON CAUSA:

Libros

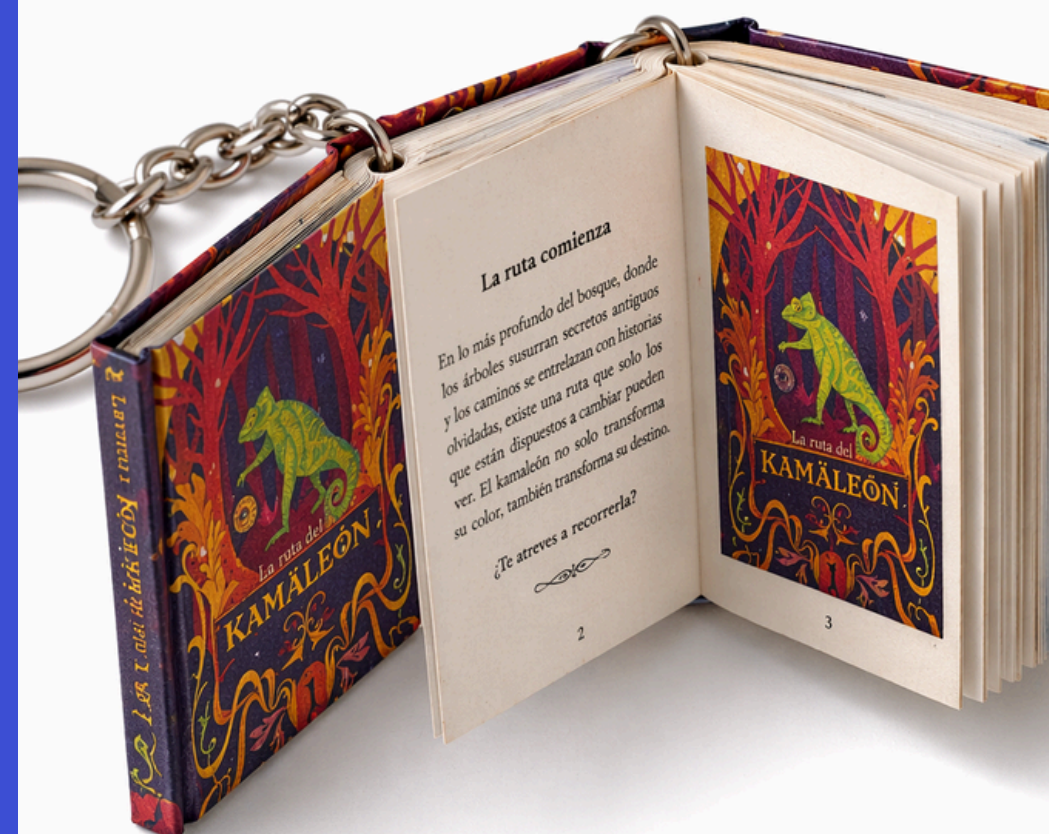

Minilibros

PRODUCTOS CON CAUSA

Cada compra apoyará la sostenibilidad organizacional y los proyectos en curso.



Libro tapa dura ilustrado La ruta del kamaleón. La herramienta personal de autoexpresión creativa:

\$80.000



Envíos a todo Colombia. Compra en www.mixera.org



PRODUCTOS CON CAUSA

Cada compra apoyará la sostenibilidad organizacional y los proyectos en curso.

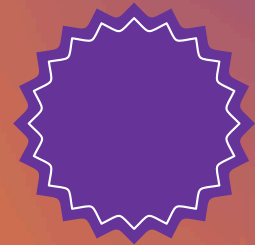

**Minilibro con llavero
“La Ruta del Kamaleón”**



\$20.000



Totebag en tela ecológica



\$30.000

Envíos a todo Colombia. Compra en www.mixera.org





PRODUCCIÓN COMUNICATIVA:

Podcast



Documentales

AMPLIFICAMOS LA VOZ DE LAS COMUNIDADES

a través de la producción de piezas audiovisuales en formato documental y podcast.



Formato documental 4K
Preproducción- Producción -
Postproducción.

[CLICK HERE *](#)



Formato podcast

[CLICK HERE *](#)

ESPACIOS DE BIENESTAR Y APRENDIZAJE:

KALMA ESCUELA RURAL



RESIDENCIAS ARTÍSTICAS



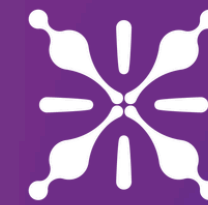

MIXERA
[Escuela Kalma]

Ciudades

En Boyacá se construyó la primera escuela rural con enfoque socioemocional

La inauguración de esta institución, que se construyó en el municipio de Tuta, se llevará a cabo a mediados del mes de julio.



Julián Pinilla y MixeraFund hacen historia en Boyacá: la primera escuela rural con corazón y arte

Tr-ce

ENLACE Trice

Es un espacio de aprendizaje rural ubicado en la vereda Rio de Piedras de Tuta, Boyacá

Asisten de manera continua 50 niños, niñas y jóvenes de la comunidad veredal.

Las actividades son de acceso libre para la comunidad.

Se realizan talleres artísticos con enfoque en bienestar socioemocional, arte-terapia, mindfulness, entre otros.

VIVE LA EXPERIENCIA EN KALMA

Talleres y espacios creativos adaptados a diferentes audiencias.

ENCUENTROS Y ESPACIOS DE APRENDIZAJE

Contamos con experiencia en gestión de espacios culturales y eventos artísticos. (Exposiciones, foros académicos, ferias, conciertos).





MIXERA
FUND.

¡HABLEMOS!